MUNICIPALIDAD DEL CUSCO

GERENCIA DEL CENTRO HISTÓRICO
MUNICIPALIDAD PROVINCIAL DEL CUSCO

FICHA DE REGISTRO FOTOGRÁFICO DE CATALOGACIÓN DE INMUEBLES

CUSCO 30 AÑOS PATRIMONIO CULTURAL DE LA HUMANIDAD

CODIGO UNICO CATASTRAL - CUC													11	CODIGO HOJA CATASTRAL											FICHA N°	0100350020
CODIGO DE REFERENCIA CATASTRAL																									CODIGO DE REGISTRO	
UBIGEO						SECTOR	MANZANA			LOTE			EDIFICA	ENTRADA	PISO	UNIDAD	DC	SECTOR	MANZANA			LOTE			FRACCION	
DPTO		PROV		DIST																						
0	8	0	1	0	1	010	0	3	5	0	0	2						010	0	3	5	0	0	2	0	

11.- HUERTO

F111 PLANO DE UBICACIÓN DEL HUERTO

F113 VISTA DE CONJUNTO-HUERTO

F114 VISTA GENERAL DEL HUERTO- AL FONDO, BLOQUES D, I Y J

F115 DESCRIPCION

HUERTO: CONFORMADO POR LOS BLOQUES G, H, I, J Y K. EL BLOQUE G, COMPUESTO POR UNA CRUJÍA COLONIAL, CORRESPONDIÓ A LA ANTIGUA ERMITA DEL MONASTERIO, PRESENTA UNA PORTADA DE ESTILO BARROCO CON DOS CUERPOS Y UNA SOLA CALLE, EL PRIMER CUERPO CON ARCO DE MEDIO PUNTO CUYAS DOVELAS PRESENTAN DECORACIÓN ESCAMADA EN ALTO RELIEVE, AL IGUAL QUE LAS PILASTRAS QUE LA FLANQUEAN, ENJUTAS CON TRIFOLIAS Y REMATADA CON UNA CORNISA, SOBRE LA CUAL SE LEVANTA EL SEGUNDO CUERPO A AMBOS EXTREMOS PINÁCULOS SOBRE DADOS, EN MEDIO UN VANO ENMARCADO Y FLANQUEADO POR ROLEOS EN ALTO RELIEVE REMATA ESTE CUERPO UNA CORNISA CORONADA POR UNA CRUZ ESCAMADA DE PIEDRA. EN EL INTERIOR PRESENTA UNA CAPILLA INTERIOR CON UN RETABLO DE ESTILO BARROCO BAÑADO EN PAN DE ORO. EL BLOQUE H, CORRESPONDE A UN BLOQUE REPUBLICANO DE DOS NIVELES EN ADOBE, DESTACA EN ESTE BLOQUE UN BALCÓN CORRIDO CON BALAUSTRES TORNEADOS Y UNA MAMPARA DE MADERA EN EL SEGUNDO NIVEL QUE APROXIMADAMENTE CUBRE EL 50% DEL PAÑO DE MURO DEL SEGUNDO NIVEL. EL BLOQUE I, COMPUESTO POR UNA ESTRUCTURA DE CONCRETO ARMADO DE DOS NIVELES, EL USO DE ESTE BLOQUE ES DE LAVANDERÍA. LOS BLOQUES J, SON LOS BLOQUES PRECARIOS CON CUBIERTAS QUE VARÍAN ENTRE CALAMINA Y TEJAS, CUYO USO NO ES ESPECÍFICO, Y LOS BLOQUES K CORRESPONDIENTES A DOS INVERNADEROS UBICADOS EN MEDIO DEL HUERTO.

F116 AREADE LAVANDERIA BLOQUE I EN CONCRETO ARMADO

F117 PATIO EXTERIOR AL BLOQUE I, CON FUENTE CENTRAL

F118 PORTADA DE ANTIGUA ERMITA

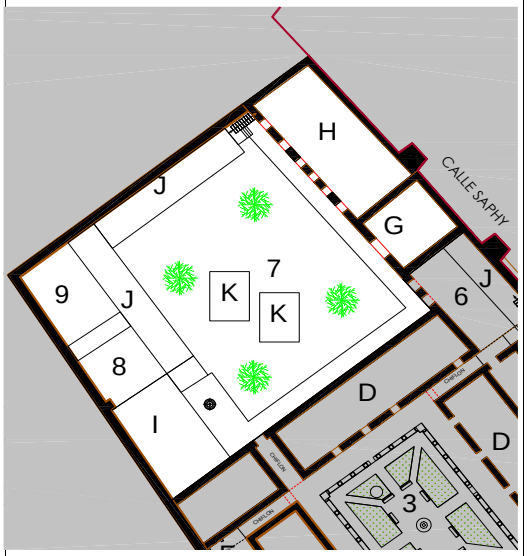

F112 PLANTA HUERTO

F119 AL FONDO BLOQUE H, DE FACTURA REPUBLICANA

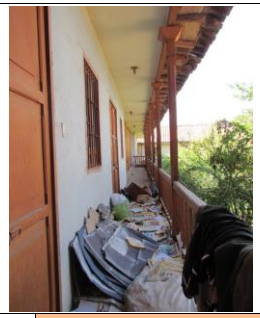

F1110 CORREDOR DEL SEGUNDO NIVEL-BLOQUE H

F1111 BLOQUE I, CON DOS NIVELES EN CONCRETO ARMADO

F1112 VISTA DE BLOQUES PERTURBADORES-BLOQUE J

Bach. Adelaida Quispe Huallparimachi	Arqta. Yadira Guerra Vera	1 9 0 9 1 2
TECNICO CATALOGADOR	CORDINADOR DE BRIGADA	FECHA