MUNICIPALIDAD DEL CUSCO

GERENCIA DEL CENTRO HISTÓRICO
MUNICIPALIDAD PROVINCIAL DEL CUSCO

FICHA DE REGISTRO FOTOGRÁFICO DE CATALOGACIÓN DE INMUEBLES

CODIGO UNICO CATASTRAL - CUC		CODIGO HOJA CATASTRAL	FICHA N°	0100350020
	3			

CODIGO DE REFERENCIA CATASTRAL

UBIGEO DPTO	UBIGEO PROV	UBIGEO DIST	SECTOR	MANZANA	LOTE	EDIFICA	ENTRADA	PISO	UNIDAD	DC
08	01	01	010	035	002					

CODIGO DE REGISTRO

SECTOR	MANZANA	LOTE	FRACCION
010	035	002	0

CUSCO 30 AÑOS
PATRIMONIO CULTURAL DE LA HUMANIDAD

3.- FRONTISPICIO

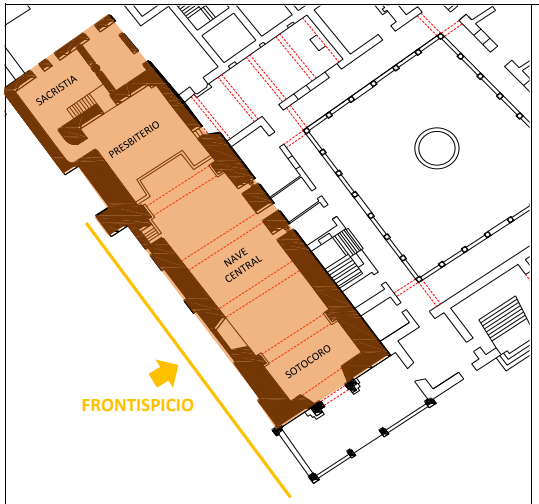

F31 PLANO DE UBICACIÓN - FRONTISPICIO

F32 VISTA GENERAL DEL FRONTISPICIO

F33 COLUMNAS CON REJAS HACIA EL ATRIO DE LA PLAZOLETA

F34 FACHADA DEL CLAUSTRO HACIA LA PLAZOLETA

DESCRIPCION

EL MURO LATERAL DEL TEMPLO O FRONTISPICIO PRESENTA UNA SECUENCIA DE CONTRAFUERTES Y VANOS EN TRE ELLOS, LOS VANOS SON DE ARCO DE MEDIO PUNTO Y ABOCINADOS. SE MUESTRA TAMBIEN UNA PORTADA TAPIADA . LA PORTADA POSEE COLUMNAS DE BLOQUES ALMOHADILLADOS CON LLAGA PROFUNDA, EL ARCO ES DE MEDIO PUNTO Y PRESENTA UN ALFIZ CON UNA CORNIZA EN LA PARTE SUPERIOR. EN ESTA FACHADA SE ENCUENTRAN COLUMNAS Y REJAS QUE DELIMITAN EL ATRIO. ATRAVES DE LLAS SE MUESTRA EL HASTIAL DEL BLOQUE DEL PRIMER CLAUSTRO, SE COMPONE DE UNA VENTANA UNA PUERTA Y CANES EN EL SOFITO DE LA CUBIERTA.

ELEMENTOS COMPONENTES

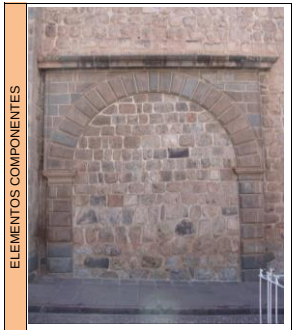

F35 PORTADA TAPEADA

F36 VANO ABOCINADO

F37 CONTRAFUERTE

F38 VISTA DE LINTERNA

F39 ALFIZ Y ARCO CON BLOQUES ALMOHADILLADOS

F310 GARGOLA

ELEMENTOS DECORATIVOS

Bach. Claudia Cordova Morales	Arqta. Yadira Guerra Vera	19 09 12
TECNICO CATALOGADOR	CORDINADOR DE BRIGADA	FECHA