MUNICIPALIDAD DEL CUSCO

GERENCIA DEL CENTRO HISTÓRICO
MUNICIPALIDAD PROVINCIAL DEL CUSCO

FICHA DE REGISTRO FOTOGRÁFICO DE CATALOGACIÓN DE INMUEBLES

CUSCO 30 AÑOS PATRIMONIO CULTURAL DE LA HUMANIDAD

CODIGO UNICO CATASTRAL - CUC													9-2	CODIGO HOJA CATASTRAL											FICHA N°	0100350020
CODIGO DE REFERENCIA CATASTRAL																									CODIGO DE REGISTRO	

UBIGEO						SECTOR	MANZANA			LOTE			EDIFICA	ENTRADA	PISO	UNIDAD	DC	SECTOR	MANZANA			LOTE			FRACCION
DPTO		PROV		DIST																					
0	8	0	1	0	1	010	0	3	5	0	0	2						010	0	3	5	0	0	2	0

9-2.-SALA DE PROFUNDIS

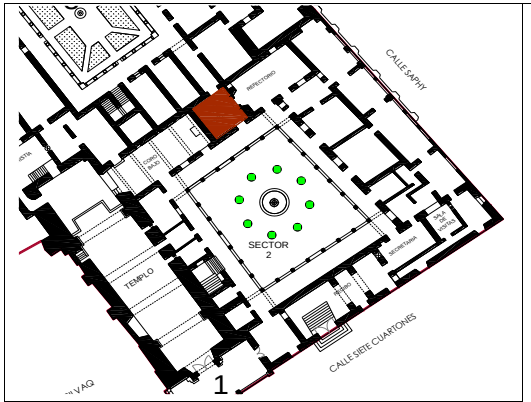

F929 PLANO DE UBICACIÓN - SALA DE PROFUNDIS

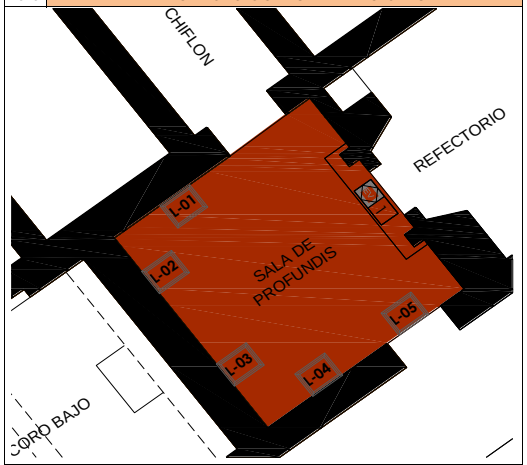

F930 PLANTA SALA DE PROFUNDIS

LA SALA DE PROFUNDIS, ES UN ESPACIO DE CARACTERÍSTICAS ÚNICAS, PUES SIRVE DE NEXO ENTRE EL PRIMER Y EL SEGUNDO CLAUSTRO, AQUÍ SE ENCUENTRA LA PORTADA AL REFECTORIO, PORTADA LIGERAMENTE ELEVADA SOBRIA DE ESTILO NEOCLÁSICO, EN ARCO DE MEDIO PUNTO, FLANQUEADA POR PILASTRAS LISAS Y REMATADA CON UNA CORNISA, PORTÓN CON POSTIGO, DE MADERA TABLADA CON BULAS METÁLICAS. ASÍ MISMO EXISTEN LIENZOS DE PERSONAJES REPRESENTATIVOS DE LA ORDEN, DESTACA DENTRO DE ELLOS UN NETO RECORTADO PARA SU ADECUACIÓN POSIBLEMENTE A ALGÚN VANO; EL ALFARJE PRESENTA UNA ABERTURA A MANERA DE POZO DE LUZ, QUE SIRVE DE COMUNICACIÓN CON EL SEGUNDO NIVEL, PRESENTA UN BALCÓN DE ANTEPECHO CON DOBLE BALAUSTRADA.

F931 DESCRIPCION

VISTAS GENERALES

F932 VISTA GENERAL. A LA DERECHA CHIFLON DE ACCESO AL SEGUNDO CLAUSTRO.

F933 VISTA PORTADA DE ACCESO AL REFECTORIO

F937 **L-1** LIENZO DE FORMA IRREGULAR, POSIBLEMETE FUE PARTE DE UN LUNETO

ELEMENTOS COMPONENTES

F934 **L-4** LIENZO CON LA IMAGEN DE CRISTO EN LA CRUZ

F935 **L-3** LIENZO CON LA IMAGEN DE SAN JUAN DE LA CRUZ

F936 **L-2** LIENZO CON LA IMAGEN DE SANTA TERESA DE JESUS

F938 **L-5** LIENZO CON LA IMAGEN DE SAN JUAN DE LA CRUZ

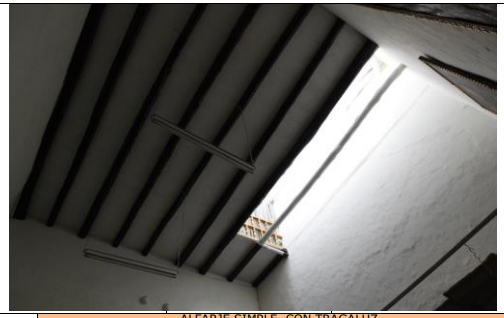

F939 ALFARJE SIMPLE, CON TRAGALUZ.
DETALLE: VISTA DE UN BALCON DE ANTEPECHO EN EL PISO SUPERIOR CONECTADO VISUALMENTE

F940 VISTA DE LA PORTADA HACIA EL PRIMER CLAUSTRO

F941 VISTA POSTERIOR DE LA SALA DE PROFUNDIS

Bach. Adelaida Quispe Huallparimachi	Arqta. Yadira Guerra Vera	0 7 0 8 1 2
TECNICO CATALOGADOR	CORDINADOR DE BRIGADA	FECHA