MUNICIPALIDAD DEL CUSCO

SUB GERENCIA CENTRO HISTÓRICO

FICHA DE REGISTRO FOTOGRÁFICO DE CATALOGACIÓN DE INMUEBLES

CODIGO UNICO CATASTRAL - CUC													19	CODIGO HOJA CATASTRAL												FICHA N°	0110310030

CODIGO DE REFERENCIA CATASTRAL																								CODIGO DE REGISTRO							
UBIGEO						SECTOR	MANZANA			LOTE			EDIFICA		ENTRADA		PISO		UNIDAD		DC		SECTOR	MANZANA			LOTE			FRACCION
DPTO		PROV		DIST																											
0	8	0	1	0	1	011	0	3	1	0	0	3											011	0	3	1	0	0	3	0

CUSCO 25 AÑOS PATRIMONIO CULTURAL DE LA HUMANIDAD

19.- DIACONICON

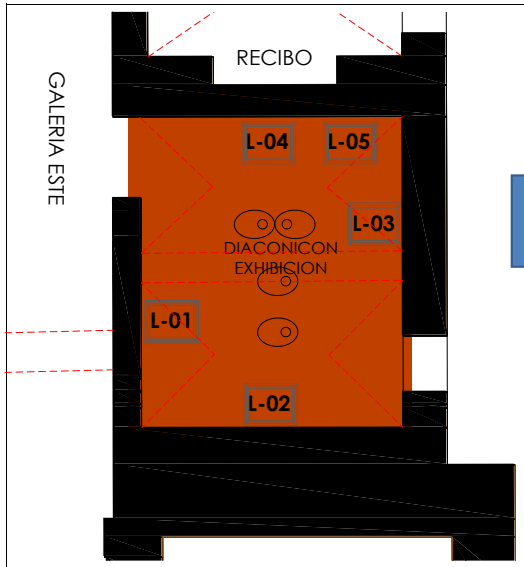

F191 UBICACIÓN EN EL CONJUNTO

EL DIACONICON USADO COMO PARTE DEL MUSEO, LLAMADO PORQUE ALBERGA LA DIFERENTES CASULLAS ASI COMO LIENZOS DE PINTURA CUSQUEÑA Y ESCULTURAS

DECRIPCION

F192 VISTA DEL DIACONICON

F193 VISTA DEL DIACONICON

F194 ICON DE SAN FRANSISCO DE ASIS Y SAN

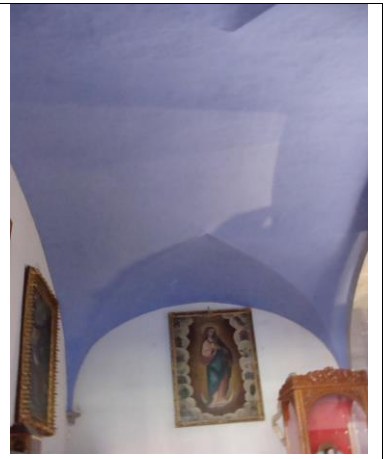

F195 BOVEDA VAIDA

ELEMENTOS SIGNIFICATIVOS

F196 REPRESENTACION DE LA VISION DE SAN PEDRO NOLASCO Y LA VIRGEN MARIA EN EL CORO

F197 CASULLAS, ESTOLAS Y DALMATICAS DEL CLÉRICO MERCEDARIO

F198 VIRGEN DE LA MERCED EN BULTO ESGRAFIADO

ELEMENTOS DE VALOR COFIFICADOS

F199 BAUL MUEBLES DE EPOCA COLONIAL

F1910 ESCAPULARIOS, PALIAS DE LAS ORDEN MERCEDARIA

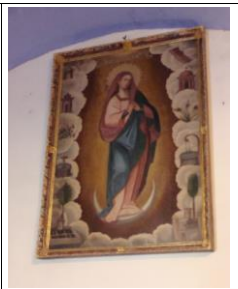

F1911 LA INMACULADA CONCEPCION BORDEADA DE LETANIAS

F1912 PRESENTACION DE LA PRIMAS DE JESUS ISABEL MARIA (FUENTE: ORAL)

F1913 JESUS EL BUEN PASTOR

TECNICO CATALOGADOR	Bch. Amparo Melénez Torres	CORDINADOR DE BRIGADA	Arqta. Yadira Guerra Vera	FECHA	2 0 0 9 1 2